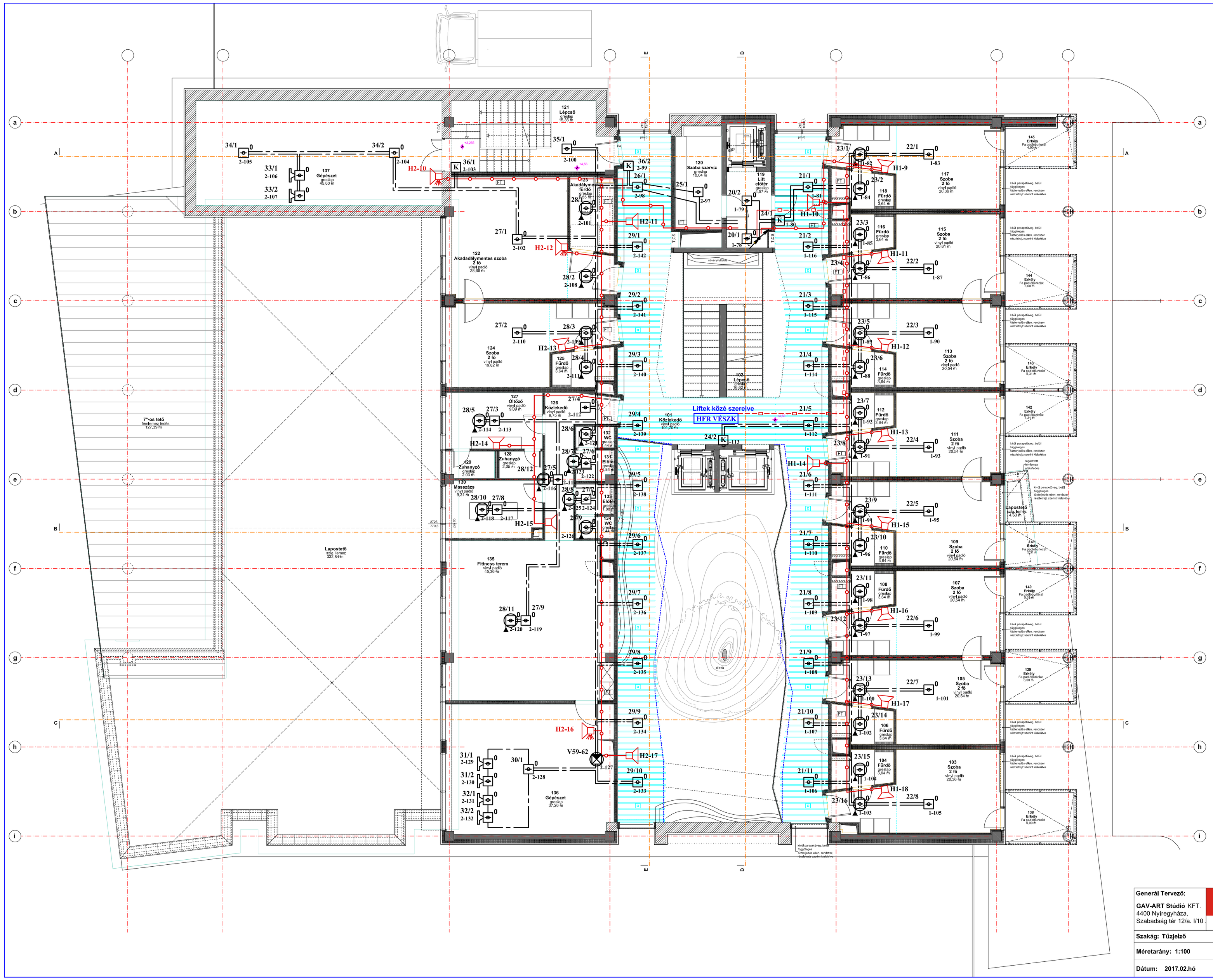

JELMAGYARÁZAT

- TJK — Tűzjelző központ
- F2 — Felügyelt kimeneti modul (F2 logikai, 1-1 fizikai cím)
- 1/1 — Kézijelzésadó (1/1 logikai, 1-1 fizikai cím)
- 1/1 — Hőérzékelő (1/1 logikai, 1-1 fizikai cím)
- 1/1 — Optikai érzékelő (1/1 logikai, 1-1 fizikai cím)
- 1/1 — Optikai álm. feletti érzékelő (1/1 logikai, 1-1 fizikai cím)
- V1-4 — REL4 4 kim modul (V kimenet, 1-1 hurok-cím)
- B1-3/V — OI3 3 Bemeneti, 1 kimeneti modul (1/1 logikai, 1-1 fizikai cím)
- Minősített Tápegység és akku szirénákhoz
- HV — Hőkábel mennyezet alatt
- Hőkábel lezárás
- Vonali prizma vevő
- Vonali adó
- 1/1, 1-1 — Légcsatorna érzékelő
- H0-0 — Hangfény jelző
- H0-0 — Hangjelző
- RWA1 — Füstelvezető központ
- F-1 — Füstelvezető ablak azonosító
- HFR VÉSZK — HFR-vészkapcsoló
- SZELL.KAPCS — Szellőztető kapcsoló
- JB Y(St)Y 1x2x0,8 tűzjelző kábel
- SR114H 1x2x1 E30 tűzállóságú kábel vezérléshez
- K — K — K — SR114H 2x2x0,8 E30 tűzállóságú kábel GEZE központok összekötéséhez
- SR114H E90 3x2,5 tűzálló kábel GEZE gerinc
- SR114H E30 6x0,8 tűzállóságú kábel HFR vész és szellőztető kapcsolóhoz
- JB H(St)H 2x1.5 E30 kábel VONALI tápellátáshoz

SZERELÉSI UTASÍTÁS

A jelöletlen helyeken Műa. Ø20 vastagfalú csőben, billnccsel szerelvesőben

- F — Funkció megtartó szerelés minősített billincsekkel rögzítetten szerelve
- Műa. Ø16, vagy Ø23-as Mű III-as sűllyesztett védőcsőben
- Le-felszálló

Generál Tervező: GAV-ART Stúdió KFT. 4400 Nyíregyháza, Szabadság tér 12/a. I/10.	**Építtető:** Nyíregyháza Megyei Jogú Város Önkormányzata 4400 Nyíregyháza, Kossuth tér 1. sz.	**Tervező:** KISS GÁBOR V-T/09-0804, 4029 Debrecen, Csapó u. 92. klss-gabor@klss-gabor.hu	**Tervfajta:** KIVITELI TERV
			Tervszám: 146/2016/KT
Szakág: Tűzjelző	**Rajz: 1.EMELET TELEPÍTÉSI RAJZ**		
Méretarány: 1:100	**Terv:** „A Modern Városok Program" keretében megvalósuló „PANGEA Ökocentrum", (Sóstói Többfunkciós Oktatási Központ) Nyíregyháza-Sóstófürdő, Állatpark, Blaha Lujza stny. Hrsz: 15010/5.		**Rajzszám:** TJ-2
Dátum: 2017.02.hó			